

おらが村の ニュース&トピックス

あばれ神輿とこども神輿

■岩屋まつり

4月7・8日の2日間、岩屋神社において岩屋まつりが行われました。天候にもめぐまれ、毎年恒例の護摩供養や天狗のゲタ飛ばし大会、ステージイベントでは山伏神楽やギター演奏等が行われ、多くの人で賑わっていました。また、8日には「2012年度東峰村ウォーキング めざせ^{あるきんぐ}歩王」の第1回「岩屋まつりウォーキング」が行われ、52名の参加者が岩屋神社周辺の史跡を巡りました。



森林浴を楽しみながら

■第9回東峰村山開き

4月29日(昭和の日)に「第9回東峰村山開き」が行われました。111名の方が浅間山周遊コースと浅間山から岳滅鬼山コースに分かれて、新緑の中、ブナの自然林や高山植物、滝等の景観を楽しみながら登山をし、全員無事に戻ってこられました。受付の岩屋駅前では東峰村そんみん塾の皆さん手づくりの山菜ごはん、みそ汁、甘酒の販売があり、登山者の皆さんに好評でした。



▲ 岳滅鬼山山頂



▲ ブナの原生林

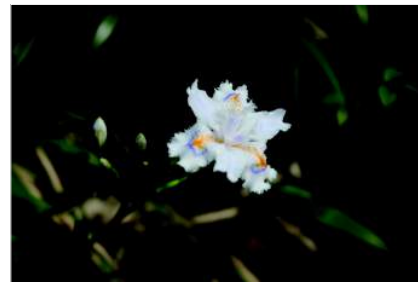

▲ シヤガ

県知事表敬訪問

■民陶むら祭PR

4月27日(金)に村長、議長、商工会長、陶器組合長が福岡県庁に知事を訪問。昨年10月に県知事が来村した折、直筆で書いていただいた小石原焼の皿を持参し、民陶むら祭と岩屋の水、柚子ジンジャー、チンゲン菜等村の特産品のPRを行い、小川知事とも和やかに会談が行われました。



公 民 館 ひ ろ ば

わくわくバスハイク

東峰村公民館主催による「わくわくバスハイク」を4月22日（日）に開催しました。目的地は、北九州市門司港レトロと山口県下関市の唐戸市場で、子どもからお年寄りまで大型バス2台、総勢76名の皆さんに参加いただきました。



▲JR門司港駅前 レトロな佇まい

当日は朝から雨模様でしたが、お昼からは天気もよく汗ばむ陽気になりました。

門司港なりレトロでは、華やかで懐かしい、古き良き時代へとタイムスリップするレトロな街、門司港を散策しました。

お昼からは、門司港から下関唐戸市場付近まで、関門トンネル人道で海底を渡り、福岡県と山口県の県境をまたぎ、唐戸市場では新鮮な魚を食べることもできました。



関門大橋を望みながらのハイキング

関門海峡を望む雄大な景色を満喫しながらウォーキングすることで、たくさんの歴史や文化を学び、気持ちよい汗をかきました。



▲関門トンネル人道内 福岡県と山口県の県境



▲門司港をバックに「はい、チーズ♪」



▲関門海峡を背に参加者全員で記念撮影 天気も良くなり海風も心地良かったです

『らぶすぽ』次回予告!

	場 所	日 ち	備 考
健康体操『ヨガ教室』	いずみ館多目的ホール	6月13日(水)	会員…500円 非会員・団体会員…1,000円 ※マットはこちらで準備します。
ニュースポーツ教室	旧宝珠山小学校運動場 雨天時：村民センター	5月28日(月)	グラウンドゴルフ



村からのお知らせ



宝珠山庁舎 72-2311

小石原庁舎 74-2311

企画振興課

◆住宅用太陽光発電システム設置費補助及び

ペレットストーブ 設置費補助について

東峰村では、環境への負荷の少ない自然エネルギー利用促進のため平成 24 年度から住宅用太陽光発電システムを設置される方及びペレットストーブを設置される方を対象に、設置費用の一部補助を始めます。(国の補助制度との併用も可能です。)

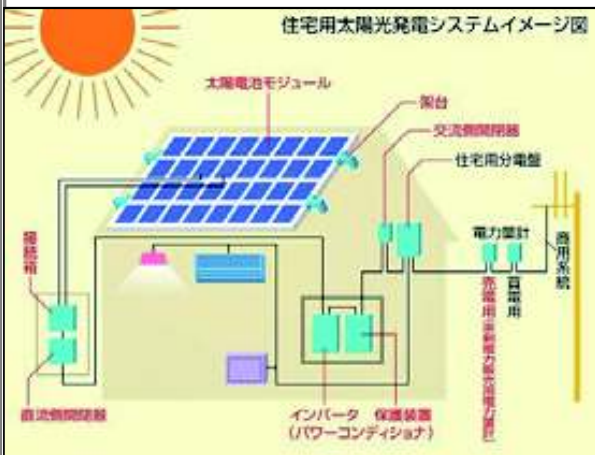

補助対象

東峰村新エネルギー設備導入促進事業補助金交付要綱に基づき、村内に居住するまたは居住しようとする住宅に、太陽光発電システム又はペレットストーブを設置する人で、平成 25 年 2 月末までに工事完了し、実績報告書を提出できる人。

※要綱では 3 月 30 日までとなっていますが、事務手続き上、2 月末までにお願いします。

補助金額

太陽光発電システム	1KW 当り 25,000 円 (最高 4KW で 100,000 円まで)
ペレットストーブ	対象経費の 2.5% 以内 (限度額 100,000 円まで)

申込期間

平成 24 年 6 月 1 日 (金) ~

※予算の範囲内で先着順に受付し、予算額を超える時点で締め切ります。

申込方法

必ず着工される前に、交付申請書に必要書類を添付の上、企画振興課 (小石原庁舎) へ提出してください。(着工後の申請は不可です。)

※東峰村新エネルギー設備導入促進事業補助金交付要綱及び申請様式は東峰村ホームページからダウンロードできます。

◇注意事項◇

- 1) 郵送による補助申請や、電話による申請の予約はできません。
- 2) 太陽光発電システムは、電力会社との電灯契約、余剰電力の販売契約を締結できるものです。
※ご不明な点は下記へお尋ね下さい。

お問い合わせは

東峰村役場小石原庁舎 企画振興課 (電話: 74 - 2311) まで

◆訪問介護員（ホームヘルパー）2級課程養成研修
（筑後地区土日コース）受講者募集

現在ホームヘルプサービスに従事している人、これから従事しようとしている人を対象に養成研修を開きます。

- と き：平成24年7月22日～12月23日のうち、毎週日曜日及び一部土曜日とする。
※ただし、実習については、実習先の手配の都合上、平成25年1月7日～2月22日の5日間（実習は原則平日）
- ところ：久留米赤十字会館
所在地：久留米市宮の陣3-4-27（電話0942-36-5858）
※介護実習先は地元及び近郊の施設を予定
- 募集定員：3名（申込者多数のときは抽選）
- 受講料：20,000円（別途健康診断書経費1万円程度必要）
- 締め切り：平成24年6月25日（月）
- 申込書配布：東峰村役場住民福祉課（総合窓口）
- 申し込み：東峰村役場住民福祉課 電話74-2311
- 主 催：財団法人福岡県市町村振興協会 電話092-651-1121
- 委託先：日本赤十字社福岡県支部 電話092-523-1617

お問い合わせは

東峰村役場 住民福祉課（電話：74-2311）まで

高倉村長

4月16日～5月15日の動き

4月

16（月）	甘木朝倉三井環境施設組合会議（筑前町）
18（月）	小石原川ダム水没者対策協議会総会（朝倉市）
23（月）	陶の里役員会
25（水）	福岡県水道協会理事会（福岡市）
27（金）	福岡県知事表敬訪問（福岡市）
28（土）	朝倉歯科医師会定期総会（朝倉市）
29（日）	綱引き&フードコロシアム in あさくら（朝倉市）

5月

2（水）	道祖神祭
3（木）	春の民陶むら祭 ～5日
8（火）	全国簡易水道協議会九州ブロック会議～9日（熊本市）
9（水）	朝倉郡地協連総会（筑前町）
11（金）	東峰村有害鳥獣駆除対策協議会
12（土）	朝倉地域の食と暮らし命を守る研修会（朝倉市）

※村長の行動記録からいくつかを抜粋し紹介したものです。

人の動き

東峰村（平成24年4月末現在）		前月比	あさくら地域（平成24年4月末現在）		前月比
人口	2,478	1	人口	88,977	-4
男	1,149	2	男	41,994	6
女	1,329	-1	女	46,983	-10
世帯数	919	1	世帯数	31,419	8

標準農作業賃金とは、農作業の受委託や機械を利用する際の料金の目安となるもので、福岡県農業会議朝倉支部で、春季（4月）と秋季（8月）の年2回改定しています。

この賃金はあくまで目安ですので、現地等の諸条件により増減が考えられる場合は、双方の話し合いの上決定してください。

平成 24 年度 春季標準農作業賃金表

平成 24 年 4 月 23 日改定（単位：円）

項目	区分	朝倉市・朝倉郡	備考
機 械 麦刈作業	10 アール	フレコン	13,700
		コンバイン	14,000
麦 乾 燥		500	コンバイン1袋
耕 起	10 アール	春田すき	5,700
		荒田すき	8,000
土地改良散布作業	10 アール	1,600	
代 か き	10 アール	5,700	
水稻育苗		600	
機械田植え	10 アール	7,500	苗別
請負田植え	10 アール	19,500	苗込（20 箱）
果樹作業 （摘樹）	1日当たり	5,700 ～ 6,100	賄い別
一般作業	1日当たり	5,700 ～ 6,100	賄い別

お問い合わせは

東峰村役場宝珠山庁舎 農業委員会（電話：72 - 2313）まで

今月の納税

●税目 固定資産税

●納期限 5月31日（木）

●口座振替日 5月25日（金）

東峰村ごみ収集量（平成 24 年 4 月分）（kg）

種 別	当月分	前月分	増減
可燃ごみ	33,060	37,130	▲ 4,070
資源ごみ	5,470	4,020	1,450
粗大ごみ	4,480	850	3,630
合 計	43,010	42,000	1,010

過払金を取り戻そう!
着手金無料!!
※取り戻した過払金から報酬(21%)をいただくのみです。

借金問題でお悩みの方へ!
弁護士受任通知で業者の取立てが止まります。
※費用の分割も可能。

交通事故被害者の方へ!
保険会社が提示した「賠償金額」に納得できますか?
※あなたの自動車保険特約で弁護士費用が無料になる場合があります。

朝倉商工会議所会館3階
※西鉄甘木バス停そば

秘密厳守

上記の相談は何度でも無料
(交通事故の物損のみは除く)

夜間・休日 相談可

あさくら法律事務所 0946-23-9090
福岡県弁護士会所属 弁護士 永野賢二

●受付時間 平日/9:00~18:00
※お電話でご予約の上、ご来所下さい。

朝倉市甘木955番地の11 [朝倉商工会議所会館3階]

教育委員会

◆平成 24 年度 心と体の発達教育相談のお知らせ

お子様の成長や発達に関する悩み事、心配事について、就学前のお子様と保護者の方を対象とした教育相談を実施します。この相談は、お子様の現在の状態を正しく理解し、その成長を願って行うもので、専門家の先生方から個別にアドバイスを受けることができます。多くの方がこの機会を御利用くださいますように御案内申し上げます。

福岡県教育委員会

■日時・場所

〔第1回〕平成 24 年 7 月 30 日 (月) 13:00 ~ 16:30

福岡県北筑後保健福祉環境事務所 2F 精神保健福祉相談室
朝倉市甘木 2014-1

〔第2回〕平成 24 年 8 月 4 日 (土) 13:00 ~ 16:30

小郡市総合保険福祉センター「あすてらす」 1F 検診室
小郡市二森 1167-1

※相談時間については、申込後決定し、御連絡いたします。

■相談内容

- ・お子様の発達、発育に関すること
- ・日常の家庭生活や幼稚園・保育所等で困っていること
- ・就学に向けて不安なこと（市町村就学相談とは異なります。）
- ・その他

■相談員：臨床心理士、教育関係者など

■相談費用：無料（保護者の負担は一切ありません。）

■申込先：各市町村教育委員会 学校教育担当課

■申込方法：申込書に記入の上、市町村教育委員会に提出してください。

（申込書は教育委員会にあります。）

■申込締切日：平成 24 年 6 月 29 日 (金)

■問合せ先：福岡県教育庁北筑後教育事務所 電話：0942 - 32 - 3089（特別支援教育 担当 ぎょうとく 行徳）

お問い合わせは

東峰村教育委員会 学校教育担当（電話：72 - 2301）まで

◆ふるさと宝珠山の会 ご入会のおさそい

東峰村ふるさと便運営委員会では、平成 24 年度「ふるさと宝珠山の会」の会員募集を行っています。私共は、体に安全・安心を心掛け、また季節の旬を感じていただきたいという思いを込めて、東峰村産の農林産物を発送させていただきます。

【会 費】 12,000 円

※お試しとして、1回 4,000 円からのご注文も承ります。

【有効期限】 4 月 1 日～3 月 31 日

【発送回数】 年 3 回

第 1 回 6 月下旬、第 2 回 9 月下旬、第 3 回 12 月下旬

※発送品準備の都合上、第 1 回目の締切を 6 月 1 日 (金) までとさせていただきます。



東峰村出身の方や、ご親戚の方には是非ご入会のお誘いをお願い致します。

お問い合わせは

東峰村ふるさと便運営委員会事務局 東峰村商工会

電話：0946 - 74 - 2121 FAX：0946 - 74 - 2284