

■対象：公共職業安定所長から受講あっせんを受けることができ、訓練を受けて関連職種への就職を希望される方

■定員：20名

■試験日：平成29年5月12日（金）

#### 【ガーデンプランニング科】

■訓練期間：平成29年6月6日（火）～11月30日（木）

■訓練会場：久留米市植木農業協同組合

■対象：公共職業安定所長から受講あっせんを受けることができ、訓練を受けて関連職種への就職を希望される方

■定員：15名

■試験日：平成29年5月15日（月）

☆いずれも選考方法は筆記試験、面接試験

☆申込締切は4月27日（木）

☆入校願書は所管のハローワークに準備

☆試験場所は久留米高等技術専門学校

☆募集期間は平成29年3月24日（金）～4月27日（木）

☆経費については受験料及び授業料は無料

（ただし入校時に教科書代等の経費が必要です。）

問同校 電話：0942-32-8795 FAX：0942-32-8793

### ◎緑化講習会参加者募集

福岡県緑化センターでは、緑化講習会の参加者を募集しています。

■日程：平成29年5月21日（日）

■講習内容

①「植物観察会」 11:00～12:30  
無料

②「ハンギングバスケットづくり」 10:00～15:00  
有料（2,500円）

■会場：福岡県緑化センター（グリーンフェスティバル会場）（久留米市田主丸町益生田1125）

■募集人員：各20名（先着順）

■受講料：3,000円（材料費）

■申込締切日：前日まで

■申込方法：電話またはFAXで直接同センターへ  
電話：0943-72-1193 FAX：0943-72-1558

### ◎小学3年生～高校生のための 冬休み海外研修交流事業 参加者募集

公益財団法人・国際青少年研修協会では、参加者を募集しています。体験を通して、お互いの理解や

交流を深め、国際性を養うことを目的に実施します。

おひとりでご参加になる方や、はじめて海外へ行かれる方が7割以上ご参加されます。事前研修会では仲間作りからサポート致しますので、安心してご参加いただけます。

■参加費：24.8～63.8万円

■対象：小3～高3の方まで

※コースにより対象学年が異なります。

■研修国：イギリス・オーストラリア・カナダ・サイパン・シンガポール・フィジー・フィリピン

■内容：ホームステイ・学校体験・英語研修・ボランティア体験・文化交流・地域見学・野外活動等

■日程：平成29年7月26日（水）～8月16日（水）  
8～18日間 ※コースにより異なります。

■お問合せ：公益財団法人 国際青少年研修協会

住所：〒141-0031

東京都品川区西五反田7-15-4 第三花田ビル4F

電話：03-6417-9721 FAX：03-6417-9724

E-MAIL：info@kskk.or.jp

URL：http://www.kskk.or.jp



### ◎こころの健康相談

こころの悩み・引きこもり・アルコール・認知症・思春期等でお悩みの方、または、その家族の方等のご相談を受けております。秘密は厳守します。お気軽にご相談ください。

■相談内容

①内容：こころの相談（全般）

日時：毎月毎週火曜日 13:30～15:00

場所：北筑後保健福祉環境事務所本庁舎

②内容：児童及び思春期の相談

日時：毎月第4月曜日 13:30～15:00

場所：うきは市総合福祉センター

■相談料：無料 ※要予約

こころの健康相談日以外にも、保健師による電話相談、来所相談を随時行っています。

■お問合せ：福岡県北筑後保健福祉環境事務所

健康増進課 精神保健係

電話：0946-22-3965

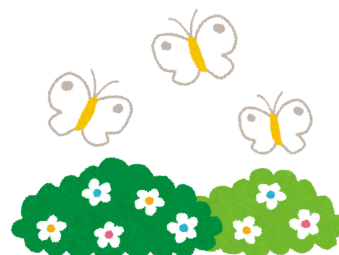

## ◎養育費電話相談

当センターでは、母子家庭のお母さん、父子家庭のお父さん又は離婚協議中の方を対象に養育費の電話相談業務を実施しています。相談を希望される方は、下記までご連絡ください。なお、受付時間は平日の9:00～16:00までです。

■お問合せ：福岡県ひとり親家庭等就業  
自立支援センター（春日）  
電話：092-584-3931

## ◎法テラス福岡無料法律相談

■日時：平成29年5月11日（木）  
13:00～16:00  
■場所：福岡法務局朝倉支局  
■相談時間：1人30分  
■定員：6名 ※申込先着順  
■お申込み方法：電話予約 ※収入等の条件あり  
(9:00～17:00)  
■お申込み：法テラス福岡  
電話：050-3383-5502



## ◎歯ミング 21 in あさくら

口の中の病気が全身に及ぼす影響は多岐にわたり、例えば肥満や糖尿病も密接な関係があるとされています。また、正しく噛むことで脳が活性化し、体のバランスが整い、歩行等の運動機能が向上することも分かっています。

健康に毎日の生活を営むためには、美味しく、そして正しく食事を摂る事が欠かせません。まず口の中の病気を治す事、そして治った後も健康な口腔内を維持していく事が大切です。

「歯ミング 21 in あさくら」では、参加していただく児童・生徒の皆さんから高齢者の方々はもちろん、地域のすべての皆さんが、80歳になっても20本以上の歯で食事をし、健康な生活を営んでいける事を目指しています。

■日時：平成29年6月11日（日）  
9:30分より（開場9:00）  
■場所：朝倉市 ピーポート甘木 中ホール  
■主催：朝倉歯科医師会（会長 河原正裕）  
朝倉学校歯科医会（会長 草場幹繁）

## ■概要

1. 8020 高齢者よい歯の表彰式
2. 「歯・口の健康に関する 図画・ポスター・標語」コンクール表彰式
3. 特別講演「脳を活性化して生き生きした人生を」  
合同会社想真 代表 松井達治 先生
4. 児童生徒による図画・ポスター・標語の入賞作品展示
5. 「歯にいいレシピ」紹介コーナー
6. フッ化物洗口体験コーナー
7. 歯周病相談コーナー
8. マリンワールド海の中道による「さわろうサメの歯展」
9. 口腔ケア用品等の展示

## ◎4月は未成年者飲酒防止強調月間

未成年者の飲酒は法律で禁止されています。未成年者がお酒を飲むと、脳の機能の低下、肝臓等の臓器への障害、性ホルモンの異常などのリスクが高くなります。

「お酒は二十歳になってから」

福岡国税局・税務署

## ◎インターネット消費者トラブル110番

■日時：平成29年5月14日（日）10:00～16:00  
■相談方法：電話相談  
■相談受付番号：092-724-9505

※開催当日以外にも、平成29年6月30日まで相談受付メールフォーム（<https://internet-syouthisyatrouble.jimdo.com/>）を開設し、電話による個別回答を行っています。

### ■相談例

- ・ネットサーフィンをしていたら、突然会員登録画面が表示されて高額な会費や解約金を請求された。
- ・無料アプリでアダルト動画を再生したら、高額料金を請求された。
- ・ネットショッピングで代金を振り込んだが、商品が届かない。

■主催：福岡県青年司法書士協議会  
■お問合せ：司法書士 小坂健太郎  
電話：0940-42-3955 FAX：0940-42-7205

## 人の動き

東峰村（平成 29 年 3 月末現在）前月比			あさくら地域（平成 29 年 3 月末現在）前月比		
人口	2,218	2	人口	86,274	▲ 269
男	1,021	5	男	40,841	▲ 118
女	1,197	▲ 3	女	45,433	▲ 151
世帯数	881	1	世帯数	32,854	52

今月の納税	税 目	自動車税 ケーブルテレビ使用料	東峰村ごみ収集量（平成 29 年 3 月分）（kg）			
	納期限	5 月 1 日（月）	種 別	当月分	前月分	増 減
	口座振替日	4 月 25 日（火）	可燃ごみ	34,410	26,880	7,530
	資源ごみ	4,480	5,410	▲ 930		
	粗大ごみ	1,100	2,530	▲ 1,430		
			合 計	39,990	34,820	5,170

## 交通事故情勢

平成 29 年 2 月末

	発生（前年比）	交通事故死者（前年比）	飲酒運転事故（前年比）
朝倉署管内	70（－19）件	1（－1）名	0（－1）件
東峰村	0（－1）件	0（±0）名	
県下	5,695（－473）件	23（＋1）名	14（－8）件

## 村の行事（4/16～5/19）

月 日	曜 日	行事予定	場所・時間・備考
4 月 16 日	日	わくわくバスハイク	宮地獄神社周辺 8:00～
4 月 23 日	日	消防協会朝倉支部教養訓練	旧小石原小学校 9:30～
4 月 29 日	土	第 14 回東峰村山開き	浅間山～岳滅鬼山 8:00～11:00
5 月 3 日 ～ 5 月 5 日	水 ～ 金	春の民陶むら祭	小石原
5 月 6 日	土	東峰 Jr. みらい塾（開講式と化石掘り）	
5 月 14 日	日	道路・河川愛護	宝珠山地域
5 月 17 日	水	乳幼児健診	いずみ館 ※村の行事カレンダーでは、5月16日（火）とご案内していましたが、誤りでしたので、お詫びして訂正いたします。
5 月 14 日 ～ 5 月 19 日	日 ～ 金	小学生通学合宿	喜楽来館

## 在宅医表 (4・5月) ※ (色つき枠) は外科担当の病院になります。

甘木朝倉在宅当番医	当番日	病医院名	所在地	TEL	当番日	病医院名	所在地	TEL
	16日(日)	◎杉山診療所	安川	25-0010	4日(木・祝)	◎実藤医院	一ツ木	22-5555
	23日(日)	◎古賀循環器内科クリニック	堤	21-0011	5日(金・祝)	朝倉健生病院・内科系	水町	22-5511
	29日(土)	◎古賀内科 呼吸器内科クリニック	篠隈	42-5532	7日(日)	本田脳神経外科クリニック	筑前	21-8105
	30日(日)	◎星野医院	持丸	21-0132	14日(日)	◎くまもと内科医院	十文字	22-3101
	3日(水・祝)	香月病院・外科系	下浦	22-6121				
<p><b>休日夜間急患センター内科・外科・小児科</b> (朝倉医師会病院内) 23-0077                      (※特定健診は◎の医療機関で受けることができます。事前に電話予約をしてください。)</p>								

.....

歯科	当番日	病医院名	所在地	TEL	当番日	病医院名	所在地	TEL
	16日(日)	仲道歯科医院	福井	72-2217	4日(木・祝)	ふじむら歯科 りえ小児歯科医院	甘木	22-2345
	23日(日)	ほりお歯科医院	馬田	22-0026				
	29日(土)	松原歯科医院	篠隈	42-5532	5日(金・祝)	今井歯科医院	甘木	23-1288
	30日(日)	むらおか歯科医院	一木	24-8861	7日(日)	中村歯科医院	篠隈	42-4676
	3日(水・祝)	きたじま歯科クリニック	久喜宮	62-3500	14日(日)	山口歯科医院	山隈	23-1300

.....

日田地区在宅当番医表	当番日	病医院名	所在地	TEL	病医院名	所在地	TEL
	16日(日)	こじか子どもクリニック	清岸寺	28-8711	秋吉病院	豆田	23-0808
	23日(日)	若宮病院	南元	22-7171	大河原病院	隈2	22-3131
	29日(土)	井上内科	田島本	22-4700	原病院	三本松2	22-7151
	30日(日)	福田内科クリニック	大宮	25-5188	城谷病院	元町	23-6115
	3日(水・祝)	児玉医院	三本松2	24-6572	五反田病院	若宮	23-8386
	4日(木・祝)	桂林病院	城	22-1231	堀田クリニック	新治	22-2662
	5日(金・祝)	麻生小児科医院	淡窓2	24-2323	秋吉病院	豆田	23-0808
	7日(日)	岩尾病院	淡窓2	22-6161	大河原病院	隈2	22-3131
	14日(日)	隈診療所	隈1	22-0033	原病院	三本松2	22-7151
<p>※注意事項 1. 診察時間は午前9時から午後5時までです。 2. 急患に限ります。 3. 往診はしません。                      ※救急指定病院 ○日田中央病院 TEL:23-3181 ○聖陵岩里病院 TEL:22-1600                      ○一ノ宮脳神経外科病院 TEL:24-6270 ○済生会日田病院 TEL:24-1100                      ※お問合せ 日田市役所 TEL:23-3111 (午後5時以降は TEL:23-0099) 【市外局番:0973】</p>							

※日時等、変更になる可能性があります。事前に電話で確認してください。

ここちよい春の陽気と、心も華やぐ春の季節、東峰学園では、初々しい新入生の姿が行きかい、新学期、入社式など新しい出会いの平成 29 年度がスタートしました。

役場でも職員の異動を若干名おこない「東峰村まち・ひと・しごと創生総合戦略」のさらなる推進に向けた体制づくりと、皆さまへのサービスの向上、皆さまが「ふる里」を自慢できる「持続可能な村づくり」に取り組んでいく決意です。今後とも皆様の更なるご理解とご協力、ご支援を宜しくお願い致します。

3月9日より15日まで開催された3月定例議会において、平成28年度補正予算と平成29年度の当初予算「32億977万円」を賛成多数で可決いただき新年度の予算が確定しました。

宝珠山地区においては、道路を含む社会資本の整備と合わせ、より生活に密着した事業展開を推し進める予算としました。

小石原地区においては、小石原川ダム建設事業の「水特法」に係る予算を中心に引き続き事業を展開していきます。また、「東峰村まち・ひと・しごと創生総合戦略」で取り組む事業も引き続き推進を図っていきます。

この「村長ナビ」では、村外での行事等を中心に皆さんにお知らせ致します。

2日、「九州の自立を考える会」第12回広域セミナーに出席。九州の成長戦略や広域的な行政の課題等に対し調査・研究・議論を進める会で、中村学園大学 甲斐学長より「食料供給基地九州の課題」の講演を受講し「食料の安全性」を再認識しました。



5日、「福岡東峰の会」に出席。福岡市地域に在住する本村出身者で組織されたこの会は、多岐にわたり本村の応援団としてご尽力を頂いています。

NHK福岡発地域ドラマ「たからのとき」を始め、新聞・テレビに、ふる里である東峰村が

よく出るので、まわりの人々にふる里が「自慢できる」とのありがたい言葉も頂きました。今後も引き続き積極的に情報発信を行い、村内外をとわず皆様方がふる里を自慢できるような「村づくり」に取り組んでいきます。

10日、JR九州 石原相談役のご尽力により、日田彦山線にSL機関車を回送することができました。添田町、香春町との連携による取り組みでしたが、今後も沿線自治体と連携し事業化ができればと思います。美星保育所の園児を始め、多くの村民の方々、鉄道ファンの方々に感謝いたします。



12日、国道322号「八丁峠道路トンネル貫通式」に出席。朝倉市秋月野鳥～嘉麻市大力を結ぶ延長約3.8Kmのトンネルです。北九州と県南地域の円滑な物流や観光が可能となり今後が期待されます。



21日、村内タクシー事業の運営について、九州運輸局福岡運輸支局長と協議。

23日、甘木・朝倉・三井環境施設組合の29年度事業に係わる入札会に出席。

24日、甘木・朝倉広域市町村圏事務組合議会定例議会で、平成29年度予算等が可決しました。

28日、福岡県水道協会理事会に出席。その後、事業進捗にご協力・ご指導を頂いた、県庁水道整備室、医療指導課にお礼のため訪問。

桜の開花が今年は例年より遅い気がしますが、着実に日々時は過ぎ季節は巡ります。村民の皆さまにおかれましては、健康管理に十分注意され、今後もなお一層の村政にご協力とご支援を宜しくお願い致します。

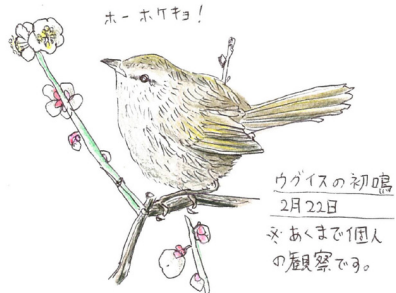
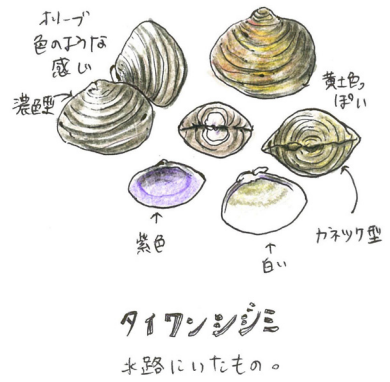

ウグイスとウメ

日本三鳴鳥の1つ。山梨県と福岡県の  
県鳥である。

日本に生息するエスリが美しい鳥類

- ウグイス
- オオトリ
- コマドリ

# 東峰いきもの係

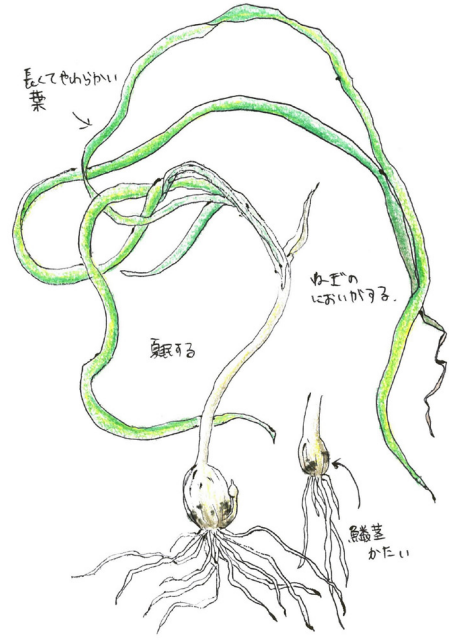

ジビル 野蒜

ジビルは農耕地などの周辺に多く、自然性の高い  
場所には生えないことから農耕地の由来とともに疫来して、  
史前帰化植物であると考えられる。

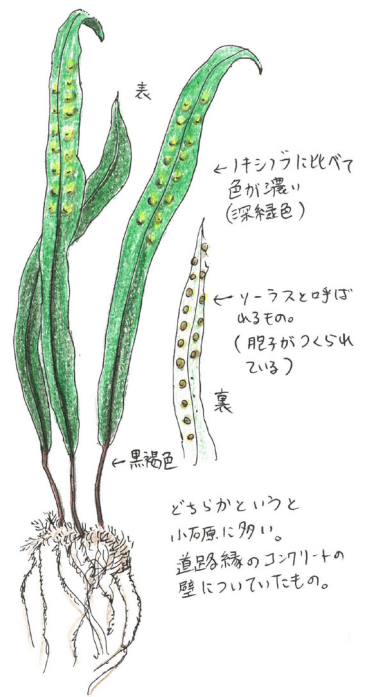

ミヤマキシリブ



1キシリブ



係：岩間 杏美  
(地域おこし協力隊)

毎月23日は親子読書の日です。本を読みましょう。

東峰村教育推進協議会