



村からのお知らせ



宝珠山庁舎 72-2311

小石原庁舎 74-2311

総務課

東日本大震災における寄付金控除について

東日本大震災で被災された個人や自治体の救援を目的として募金活動を行う団体に対して行われた寄附金（義援金）については、寄附金控除を受けることができますようになりました。

所得税や町民税の所得割が課税されている方で、所得税については2,000円、村民税については5,000円を超えた部分が控除の対象となります。

控除の手続きは平成24年の確定申告（平成23年分）で行うこととなりますので、領収証や受領書、振込の際の半券等をお持ちの方は大切に保管しておいて下さい。

お問い合わせは

東峰村役場 宝珠山庁舎 総務課 税務係（電話：72 2311）まで

総務課

行政相談委員紹介

東峰村行政相談委員の元永英美さん（大字小石原鼓）、梶原泰文さん（大字宝珠山）が平成23年3月31日をもって2年間の任期を満了されましたが、この度、総務大臣から平成23年4月1日付で再び行政相談委員に委嘱されました。

行政相談委員は地域での皆さんの身近な相談相手として、行政サービスに関する相談を受け、助言や関係行政機関への通知などの仕事を無報酬で行っています。また、年数回の行政相談所や自宅で相談の受け付けをしています。

連絡先：もとなが ひでみ元永 英美さん 電話：74 2029
かじわら やすふみ梶原 泰文さん 電話：72 2197

お問い合わせは

東峰村役場 宝珠山庁舎 総務課（電話：72 2311）まで

住民福祉課

地上デジタル放送受信のための支援について

【対象者】

- NHK放送受信料全額免除世帯
- 生活保護などの公的扶助を受けている世帯
- 障がい者がいる世帯で、かつ世帯全員が市町村民税非課税の措置を受けている世帯
市町村民税非課税世帯
- 世帯全員が市町村民税非課税の措置を受けている世帯

【支援内容】

簡易チューナー（1台）を無償で給付します（テレビ本体は給付しません）。

【申込期限】

平成23年7月24日（日）まで

お問い合わせは

東峰村役場 宝珠山庁舎 住民福祉課総合窓口係（電話：72 2311）まで

住民福祉課**甘木・朝倉地区年金相談会のお知らせ**

朝倉商工会議所にて南福岡年金事務所が行っています出張年金相談会は今年1月から予約制となっております。

受付業務：年金の記録・受給に関する相談、請求受付

事前予約：出張相談は事前予約制です。相談ご希望の方はかならず事前に申込み下さい。予約受付は相談日当日の1ヶ月前からです。

予約先 南福岡年金事務所 電話：092 552 6118・6112です。

注意：市町村役所及び商工会では予約の受付はできません。また相談会場へも電話はつながりませんので問合せなどがある場合は、すべて南福岡年金事務所へお願いします。

開設日：毎月第二・第四水曜日（祝日及び12月29日～1月3日は除く）

相談時間：10：00～15：00まで

場所：朝倉商工会議所

その他：電話予約時に、相談するときに持参するものなどの確認をかならずしてください。

代理人がこられる場合は、委任状と代理人の本人確認をするための運転免許証・保険証などを持参して下さい。

お問い合わせは

南福岡年金事務所(電話：092 552 6118・6112)まで

住民福祉課**福岡県女性海外研修事業「女性研修の翼」団員募集**

研修国：デンマーク・スウェーデン

研修期間：11月13日(日)～11月20日(日)

応募資格：県内に居住し、平成23年4月1日現在20歳以上65歳以下の方で、団体や企業で男女共同参画等に関する活動を積極的に行っており、帰国後も活動を期待できる方。ただし、公務員や学生、過去同種の派遣事業に参加した方は除きます。

募集人員：20名(書類選考と面接選考有り)

海外研修費用：25万円程度

募集期間：5月9日(月)～6月10日(金)

申込み先：東峰村役場 住民福祉課

問合せ先：県男女共同参画推進課 電話 092 643 3391

お問い合わせは

東峰村役場小石原庁舎 住民福祉課(電話：74 2311)まで

住民福祉課

「全国一斉『人権擁護委員の日』特設人権相談所」を開設します

～人権擁護委員はあなたの街の相談パートナーです～

あなたの悩みを人権擁護委員に相談してみませんか

日時：6月1日(火) 10：00～16：00まで

場所：東峰村いずみ館

6月1日は、「人権擁護委員の日」です。あなたの街の身近な相談パートナーである人権擁護委員が、家庭内のもめごとや隣近所とのトラブル、いじめや差別などの相談に応じます。

相談は無料で、秘密は固く守られますので、お気軽にご相談ください。

お問い合わせは

東峰村役場小石原庁舎 住民福祉課(電話：74 2311)まで

標準農作業賃金とは、農作業の受委託や機械を利用する際の料金の目安となるもので、福岡県農業会議朝倉支部で、春季（4月）と秋季（8月）の年2回改定しています。

この賃金はあくまで目安ですので、現地等の諸条件により増減が考えられる場合は、双方の話し合いの上決定してください。

平成 23 年度 春季標準農作業賃金表

平成 23 年 4 月 22 日改定（単位：円）

項目	区分	朝倉市・朝倉郡	備考
機 械 麦刈作業	10 アール	フレコン	13,700
		コンバイン	14,000
麦 乾 燥		500	コンバイン1袋
耕 起	10 アール	春田すき	5,700
		荒田すき	8,000
土地改良散布作業	10 アール	1,600	
代 か き	10 アール	5,700	
水稻育苗		600	
機械田植え	10 アール	7,500	苗別
請負田植え	10 アール	19,500	苗込
果樹作業 （摘樹）	1日当たり	5,700 ~ 6,100	賄い別
一般作業	1日当たり	5,700 ~ 6,100	賄い別

お問い合わせは

東峰村役場宝珠山庁舎 農業委員会（電話：72 2313）まで

高 倉 村 長

4月16日～5月15日の動き

4月

- 22（金）東峰学園 PTA 歓送迎会
- 23（土）あさくら歯科医師会総会
- 26（火）
 - ・山村振興連盟協議会
 - ・陶の里役員会
- 28（木）
 - ・同祖神祭・伝統的工芸品展表彰式
 - ・村議会全員協議会

村長の行動記録からいくつかを抜粋し紹介したものです。

5月

- 3（火）春の民陶むら祭り ～ 5日
- 6（金）東峰村診療所連携協議
- 8（日）道路河川愛護
- 9（月）朝倉郡地教委連総会
- 12（木）福岡県水道協会理事会

東峰村子育て支援センターからのお知らせ

目的

地域の子育ての中核として、保育所児童だけでなく、在宅で子育て奮闘中の皆さんの育児不安定や、子育てに関する相談指導・子育てサークルなどの支援を行なっていきます。

- ・子育てに悩むお母さん、お父さん
- ・育児や躰のこと、遊びや友達のこと、健康のこと・・・。

いろいろなことに、ひとりで悩んでいませんか？

「子育て支援センター」は、そんなお母さん、お父さんを応援する力強い味方です。

かけがえのない「生命」との出遇いに感謝し、「遇えてよかったね!!」を合い言葉に楽しく子育てをいたしましょう。

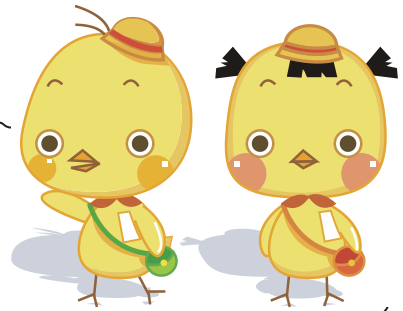

平成 23 年度は 5 月～翌年 3 月まで第 3 木曜日 13:00～17:00 まで育児相談・身長・体重測定などを行ないます。来所の折には予めお電話で受付け、時間の調整をさせていただきます。

個人情報 は 固く守られます。

お問い合わせは

東峰村子育て支援センター(小石原保育園内) 代表 野上玲子(電話:74 2356)まで

ふるさと宝珠山の会 ご入会のおさそい

東峰村ふるさと便運営委員会では、平成 23 年度「ふるさと宝珠山の会」の会員募集を行っています。私共は、体に安全・安心を心掛け、また季節の旬を感じていただきたいという思いを込めて、東峰村産の農林産物を発送させていただきます。

【会 費】 12,000 円

【有効期限】 4 月 1 日～3 月 31 日

【発送回数】 年 3 回

第 1 回 6 月下旬、第 2 回 9 月下旬、第 3 回 12 月下旬

発送品準備の都合上、第 1 回目の締切を 6 月 7 日(火)

までとさせていただきます。



東峰村出身の方や、ご親戚の方には是非ご入会のお誘いをお願い致します。

お問い合わせは

東峰村ふるさと便運営委員会事務局 東峰村商工会

電話:0946 74 2121 FAX:0946 74 2284

今月の納税

税目 固定資産税 第 1 期
納期限 5 月 31 日(火)
口座振替日 5 月 25 日(水)

東峰村ごみ収集量 (平成 23 年 4 月分)(kg)

種 別	当月分	前月分	増減
可燃ごみ	37,220	42,670	▲ 5,450
資源ごみ	6,570	3,490	3,080
粗大ごみ	430	3,350	▲ 2,920
合 計	44,220	49,510	▲ 5,290

茹でずに残ったパスタは、ペットボトルに入れておくと 1 回分くらいずつ簡単に取り出せてとても便利。



受験資格：中学卒業以上またはそれと同等の学力を有し、2年以上調理の業務に従事したもの

試験日：8月7日(日) 13:00～15:00まで

試験会場：西南学院大学 4号館
福岡市早良区西新6丁目2 92

願書受付：6月6日(月)～6月10日(金)
9:00～17:00

受験手数料：6,100円

願書配布・問い合わせ先：

福岡県北筑後保健福祉環境事務所 健康増進課
健康増進係 電話：22 3964

国家公務員中途採用者選考試験

受験資格：昭和46.4.2～

昭和57.4.1生まれの者

受付期間：6月21日(火)～28日(火)

1次選考：9月4日(日)

受験案内等の請求方法

返信用封筒(角型2号・A4判140円分の切手貼付、宛先及び「中途採用」明記)を同封した封筒に、「中途採用請求」と朱書きし、下記問合せ先へ送付してください。

5月9日(月)配布開始

問合せ先：人事院九州事務局第二課試験係

〒812-0013 福岡市博多区博多駅東2-11-1

電話：092 431 7733

FAX：092 475 0565

労働安全衛生法に基づく免許試験

本年度も九州国際大学において、次の日程により実施されます。

試験日	試験の種類	試験申請書提出先
6月25日(土)	第一種衛生管理者 第二種衛生管理者 クレーン・デリック運転士 {クレーン限定} イック線作業主任者 二級ボイラー技士	(社)福岡県労働基準協会連合会 電話：092 262 7874

試験についての問合せは、上記の団体又は九州安全衛生技術センターへお願いします。

電話：0942 43 3381

福岡県南広域水道企業団職員採用試験

身分：地方公務員

試験区分及び：化学1名(大学卒業程度)

採用予定数 平成24年4月採用予定

年齢要件等：昭和60年4月2日から平成2年4月1日までに生まれた者

受験資格の詳細については「職員採用試験案内」をご覧ください

第一次試験日：7月24日(日)

会場：福岡県南広域水道企業団

久留米市荒木町白口55番地

第二次試験日：8月25日(木)

会場：福岡県南広域水道企業団

久留米市荒木町白口55番地

申込み：6月6日(月)～6月17日(金)まで

受験申込書を企業団へ持参

郵送可、6月17日消印有効

〒830-0062 久留米市荒木町白口55番地

問合せ先：福岡県南広域水道企業団 総務課

電話：0942 27 1561

ホームページ照会：<http://www.sfwater.or.jp>

ホームページ上での電子メールによる問合せ・申込等は受け付けていません

申込書：福岡県南広域水道企業団で配布

(5月2日(月)から配布予定)

郵便で請求する場合は、封筒の表に「職員採用試験案内請求」と朱書きし、宛名を書いた返信用封筒(A4サイズ)に140円切手を貼って企業団まで郵送下さい。

税務職員募集

国家公務員採用 種(税務)

受験資格：平成2年4月2日～

平成6年4月1日生まれの者

試験の程度：高等学校卒業程度

受付期間：6月21日(火)～6月28日(火)

(郵送の場合は6月28日(火)の通信日付印有効)

申込先：希望する受験地の人事院地方事務局(所)

第1次試験：試験日：9月4日(日)

第2次試験：試験日：

10月13日(木)～20日(木)のうち指定する日

申込みなどの詳細については、

甘木税務署 総務課 電話：22 2720(自動音声案内に従い「2」をプッシュして下さい。)または

福岡国税局人事第二課 電話：092 411 0031

(内線2117又は2143)までお尋ねください。

【国税庁ホームページ(<http://www.nta.go.jp>)にも募集内容を掲載しています。】



県立久留米高等技術専門校 訓練生募集

訓練科名： Java プログラミング科
 (6ヶ月課程：定員 30名)
 ホームヘルパー 2 級養成科 2 期
 (3ヶ月課程：定員 20名)
 応募資格：離転職者等で転職・再就職を希望する人
 募集期間：5月2日(月)～5月31日(火)
 試験日： 6月10日(金)
 6月14日(火)
 試験会場：福岡県立久留米高等技術専門校
 選考方法：筆記試験、面接
 経費：受験料及び授業料は無料(ただし、入校時に教科書代等の経費が必要です。)
 応募書類：入校願書〔用紙は本人住所管轄の公共職業安定所(ハローワーク)にあります〕
 問合せ先：福岡県立久留米高等技術専門校
 電話：0942 32 8795



就業支援講習会

母子家庭の母、またはかつて母子家庭だった寡婦の方を対象とします。

開催地：春日クローバープラザ
 春日市原町 3 1 7
 講習会内容： パソコン中級
 パソコン CS (表計算 3 級) 検定
 期間： 6月2日(木)～6月22日(水)
 18:00～21:00 平日夜間 12 日間
 6月28日(火)～7月28日(木)
 18:00～21:00 平日夜間 18 日間
 定員： 20名 10名
 問合せ先：福岡県母子家庭等就業・自立支援センター
 (福岡県母子寡婦福祉連合会内)
 春日市原町 3 1 7クローバープラザ 6 階
 電話：092 584 3931

これから犬を飼う人のための講習会

開催日時：6月14日(火) 13:30～16:00
 受付：13:00～
 開催場所：朝倉総合庁舎 1 階 第3会議室
 朝倉市甘木 2014 1
 対象者：福岡県動物愛護センターから子犬の譲渡を希望される方、これから犬を飼う予定の方。
 主な内容：講義「あなたは本当に犬を飼えますか？」
 「子犬を迎える準備」等
 申込み方法：事前に下記まで電話で申込みをしてください。

北筑後保健福祉環境事務所 保健衛生課
 電話：22 2741

申込み開始日：6月6日(月)

子犬の譲渡会

開催日時：6月22日(水) 13:30～16:00
 受付：13:00～13:30 時間厳守
 開催場所：福岡県朝倉総合庁舎 1 階 第3会議室
 対象者：「これから犬を飼う人のための講習会」受講済の方
 主な内容：子犬選び、決定(複数の希望者がいる場合は抽選)
 講習：「子犬の飼育方法」「犬の健康管理」「子犬のしつけ方」
 問合せ先：北筑後保健福祉環境事務所 保健衛生課
 電話：22 2741
 その他：子犬が集まらない時は中止になる場合があります。



福岡法務局朝倉支局 無料法律相談

福岡法務局朝倉支局において、弁護士による法律相談を実施します。相談は無料で、秘密は固く守られます。

日時：6月16日(木) 13:00～16:00
 場所：福岡法務局朝倉支局 1 階相談室
 朝倉市菩提寺 480 6
 相談時間：1人 30分
 定員：6人 申込先着順
 申込方法：電話により予約(8:30～17:15)
 資力基準を満たす人を対象としますので、申込時に収入などをお尋ねします。
 なお、上記以外にも常設人権相談所を実施しています。
 問合せ先：福岡法務局朝倉支局
 電話：22 2455 FAX：22 0676

東日本大震災に関する電話相談

土地や建物の問題、借地借家、住宅や車のローン、労働問題、その他生活全般に関する法律問題について、司法書士が電話で相談に応じます。

日時：4月18日(月)～開始
 月曜～金曜の 14:00～18:00(祝日を除く)
 但し、5月末までは、土曜・日曜・祝日も実施します。
 方法：電話相談(無料)
 相談電話番号 0120 077 919
 主催：福岡県司法書士会



労働相談について

福岡県筑後労働者支援事務所では、「解雇」、「賃金未払」、「職場のいじめ」、「セクハラ」などの様々な労働問題に関する相談をお受けしています。

労使間での自主的な解決が困難な場合は、必要に応じて筑後労働者支援事務所が労使の間に入り、調整を行う「あっせん」も行っています。

相談は来所面接、電話相談どちらでも結構です。

来所も電話も困難な方のために、電子メールによる相談の受付も行っています。(回答は電話又は面接で面接で行います。)

費用は無料で秘密は厳守いたしますので、お気軽にご相談ください。

相談時間:平日 8:30 ~ 17:15 (祝日、年末年始を除く)

水曜日は 20:00 まで夜間電話相談を行っています。

電話: 0942 30 1034

メールアドレス chikugo-rso@pref.fukuoka.lg.jp

事務所の場所: 久留米市合川町 1642 1

福岡県久留米総合庁舎 1 階

司法書士による「労働トラブル110番」 ～未払賃金・解雇など～

日時: 6月18日(土) 10:00 ~ 20:00 まで

内容: 司法書士が電話で労働トラブルに関する相談に応じます。(未払い賃金・退職金、サーピス残業、不当解雇、派遣切り、セクハラ、パワハラ被害、有給休暇など)

東日本大震災に関する労働相談も受け付けております。

電話番号: 092 724 9505

当日以外の相談電話番号: 092 477 8160

(6月18日以外は毎週火曜日 19:00 ~ 20:00 の時間帯で相談に応じます。)

主催: 福岡県青年司法書士協議会

問合せ先: 司法書士 小林高幸

電話: 092 524 2332

調停協会心配事相談会

日時: 6月10日(金) 10:00 ~ 15:00

場所: 「甘木・朝倉市町村会館」1階会議室

朝倉市甘木 873 3

主催: 甘木調停協会

相談内容: 家庭内・親族間問題、多重債務、近隣紛争など

その他: 無料・予約不要

問合せ: 甘木調停協会(甘木簡易裁判所内)

電話: 22-2113

リサイクル品展示会(無料引き渡し)

日時: 6月4(土) ~ 6月5日(日)

9:30 ~ 16:00 まで

会場: 「サン・ポート」リサイクル工房

展示内容(一例)

種別	展示内容	引き渡し方法
一般展示品 (抽選あり) 約150点	家具類、自転車、家電品	後日引き渡し
特設展示品 (抽選あり) 約150点	家具の小物、置物類、遊具、花器、家電品の小物類、時計、他	後日引き渡し
特別出品 (抽選なし)	前回無投票品、その他未整備品	当日申込 各一人一品
持ち帰り品 (抽選なし)	衣類、本類、CD、他	お持ち帰り 各一人一品

対象者: 朝倉市・朝倉郡・三井郡・久留米市北野町にお住まいの方

希望投票要領

- 希望番号を規定の投票用紙に記入し投票箱に投票する。
 - 投票は一人一般品(白色)・特設品(ピンク)各々一点とし、代理投票は認めない。
 - 投票用紙は受付で交付する。
 - 抽選会及び決定
 - 展示会後抽選機にて当選者を決定する。
 - 当選者のみハガキにて通知する。(品物引換券)品物引き渡し(無料とする)
 - 引き渡し期間: 6月11日(土) ~ 6月17日(金) (9:30 ~ 16:00)
 - 当選ハガキ持参のこと。
 - 自己の責任で搬出すること。
 - 引き渡し後におけるトラブルについては、当組合は一切責任を負わない。
 - 催し物
 - 環境募金活動(当選者に、まごころ募金協力依頼)
 - ボカシ(生ゴミ堆肥化促進剤) 受付で販売予定
- 問合せ先: 甘木・朝倉・三井環境施設組合
「サン・ポート」リサイクル工房
電話: 23 1590

「母と子のキャンプ」参加募集

福岡県母子寡婦福祉連合会では、ひとり親家庭で頑張るお母さんと子どものリフレッシュ事業として一流ホテルのシェフの協力のもと、野外で作る本格

フランス料理に挑戦する親子キャンプを下記のとおり実施します。

開催期日：7月2日(土)～7月3日(日)

キャンプ会場：朝倉郡筑前町三箇山 1103

国立夜須高原青少年自然の家

参加対象：原則、5歳以上中学生以下の子どもを持つひとり親家庭の母と子

現地集合：7月2日(土) 12:30

現地解散：7月3日(日) 13:00

申込締切日：5月31日(火) 必着

主催：社会福祉法人 福岡県母子寡婦福祉連合会

協力：社団法人 日本エスコフイエ協会

参加申込とお問い合わせは、電話又はFAXでお願いします。

社会福祉法人 福岡県母子寡婦福祉連合会

〒816-0804 春日市原町3 1 7(クローバプラザ6階)

電話 092-584-3922 FAX 092-584-3923

自動車税は5月31日までに納めましょう

毎年5月初めに4月1日現在、自動車を所有している人に、自動車税の納付書を送っています。5月31日までに収めましょう。県税事務所や金融機関のほかに、コンビニエンスストアを利用すると、土曜日や日曜、夜間も納めることができます。納税通知書が届かないなどの問合せは、久留米県税事務所(0942 30 1078・1026)まで

第3回ちっご川良かもん祭

5月1日(日)から6月30日(木)まで、筑後川流域の久留米、うきは、朝倉の直売施設による年に1度の食と農の祭典。～のイベントを開催します。

抽選で特産品が当たるスタンプラリーのほか、各施設が地域の特徴を生かしたイベントを催します。

ちっご川良かもんラリー

抽選で7つの参加施設選りすぐりの「良かもん」が当たるポイントラリー

筑後川流域の7つの参加対象施設でお買上いただいたレシートを台紙に集めて下さい。すべての施設のレシートが集まったら各施設備え付けの応募箱へ

ちっご川旨かもんまつり

ちっご川流域の美味集合！毎土・日に参加各施設で旬の「旨かもん」を味わうイベントを開催します
5月21日(土)・22日(日)

ゆず酢はちみつドリンク試飲会(レストラン利用の方)

(道の駅小石原 0946 72 2300)

5月28日(土)・29日(日)

第2回 道の駅弁当大会

地元の素材を使ったオリジナルの弁当から旬の弁当まで

(道の駅くるめ 0942 47 4111)

6月4日(土)・5日(日)

麵処うきはの麵まつり

そうめんの他うきはの麵の即売会

5日11時から恒例のそうめん流し大会

(耳納の里 0943 75 8111)

6月11日(土)・12日(日)

うきはの棚田米おにぎりプレゼント(先着200名様)

(道の駅うきは 0943 74 3939)

6月18日(土)・19日(日)

採れたて!スィートコーン試食会

(三連水車の里あさくら 0946 52 9300)

6月25日(土)・26日(日)

季節のフルーツポンチ試食会(1日500食)

(道の駅原鶴 0946 63 3888)

イベント内容詳細は、各施設にお問合せ下さい。

ちっご川ゆったりと田舎体験

テーマはちっご川流域の農と環境!親子・カップルでゆたっと田舎を体験しませんか?

問合せ先：筑後川流域道の駅等連絡会事務局

(道の駅くるめ内)

電話：0942 47 4111 FAX：47 4220

事業主のみなさまへ 労働保険年度更新手続きについて

平成23年度の労働保険年度更新は、6月1日から7月11日までの間に労働保険料等の申告・納付の手続きを行っていただくこととなります。

労働保険料等の申告と納付の手続きは、最寄りの銀行・郵便局等の金融機関の窓口又は労働基準監督署及び福岡労働局総務部労働保険適用室で行って下さい。また、期間中は県内各地で現地受付も行います。

「年度更新手続き」に関する詳しい内容につきましては、県下各労働基準監督署又は福岡労働局総務部労働保険適用室(電話：092 434 9833、9834)あてにお問合せ下さい。

また、福岡労働局のホームページアドレスは <http://www.fukuoka-plb.go.jp> です。

村の行事 (5/21 ~ 6/18)			
月日	曜日	行事予定	場所・時間・備考
5月21日	土	小学生通学合宿(～27日まで)	喜楽来館
5月23日	月	・家庭訪問(～30日) ・家庭訪問(23日・25日～27日)	・東峰学園 中学部 ・東峰学園 小学部
5月28日	土	美星保育所 お楽しみ運動会	村民センター 9:30～12:00
5月29日	日	総合健(検)診	いずみ館 8:00～11:00 受付
6月2日	木	東峰学園小学部6年生修学旅行(～3日)	長崎方面
6月4日	土	・ほたる祭 ・ほたる祭ウォーキング ・ほたるの里弓道大会	・棚田親水公園周辺 ・宝珠山駅→棚田親水公園→筑前岩屋駅 ・宝珠山弓道場
6月11日	土	・竹棚田の火まつり ・東峰 Jr. みらい塾 田植え体験	・竹棚田 ・村内
6月12日	日	道路河川愛護(小石原地区)	小石原地区 8:00～
6月18日	土	村内職域バレー大会	村民センター 13:00～

在宅医表 (5・6月)

甘木朝倉在宅当番医表	当番日	病医院名	所在地	TEL	病医院名	所在地	TEL
	22日(日)	石井外科クリニック	杷木	63-3772	きたの小児科医院	屋永	23-1177
	29日(日)	朝倉診療所	朝倉	52-1131	甘木中央病院・外科系	三福	22-5550
	5日(日)	藤井整形外科内科医院	筑前	092-926-1417	小川内科胃腸科医院	下二日	22-2130
	12日(日)	武井医院	馬田	22-2300	太刀洗病院・内科系	筑前	22-2561
	19日(日)	香月病院・外科系	下浦	22-6121	田中内科医院	本町	22-3715
休日夜間急患センター内科・外科・小児科(医師会病院内) 23-0077							
日田地区在宅当番医	当番日	内科(市外局番:0973)			外科(市外局番:0973)		
	22日(日)	若宮病院	南元町	22-7171	城谷病院	元町	23-6115
	29日(日)	麻生小児科医院	淡窓	24-2323	五反田胃腸科外科病院	若宮町	23-8386
	5日(日)	坂東小児科	誠和町	22-3300	堀田クリニック	新治町	22-2662
	12日(日)	桂林胃腸科循環器科病院	城町	22-1231	秋吉病院	豆田町	23-0808
	19日(日)	隈診療所	隈1	22-0033	大河原病院	隈2	22-3131
※注意事項 1. 診療時間は午前9時から午後5時までです。2. 急患に限ります。3. 往診はしません。 ※救急指定病院 ○日田中央病院 TEL23-3181 ○聖陵岩里病院 TEL22-1600 ○一ノ宮脳神経外科病院 TEL24-6270 ○済生会日田病院 TEL24-1100 ※問い合わせ先 日田市役所 TEL23-3111(午後5時以降は TEL23-0099) ※ <input type="text"/> (色つき枠) は外科担当の病院になります。							

人の動き

東峰村(平成23年4月末現在)		前月比	あさくら地域(平成23年4月末現在)		前月比
人口	2,536	-3	人口	89,566	1
男	1,176	-1	男	42,277	-13
女	1,360	-2	女	47,289	14
世帯数	922	3	世帯数	31,248	45



保健師の健康講座

今年も総合健(検)診が始まります!

Q1 特定健康診査はメタボリックシンドロームを見つけるため?

→A.

いいえ、それだけではありません。

確かに、メタボリックシンドローム(内臓型脂肪)を見つけ、糖尿病や高血圧症の発症や悪化を防ぐことも目的の一つではあります。

しかし、糖尿病や高血圧症などの発症や悪化には内臓脂肪以外に、様々な原因があります。

しかも、相当悪化しないと自覚症状はありません。

したがって、内臓脂肪のない方でも安心はできません。

それを確かめる身近な方法として、特定健康診査があります。

特定健康診査の受診率をあげることは、そのような生活習慣病対策の重要な柱です。

今年は、受診率50%を目指したいと思いますので、お誘い合わせの上、受診をお願いします。

平成22年度 地区別受診率 (75歳を含む)

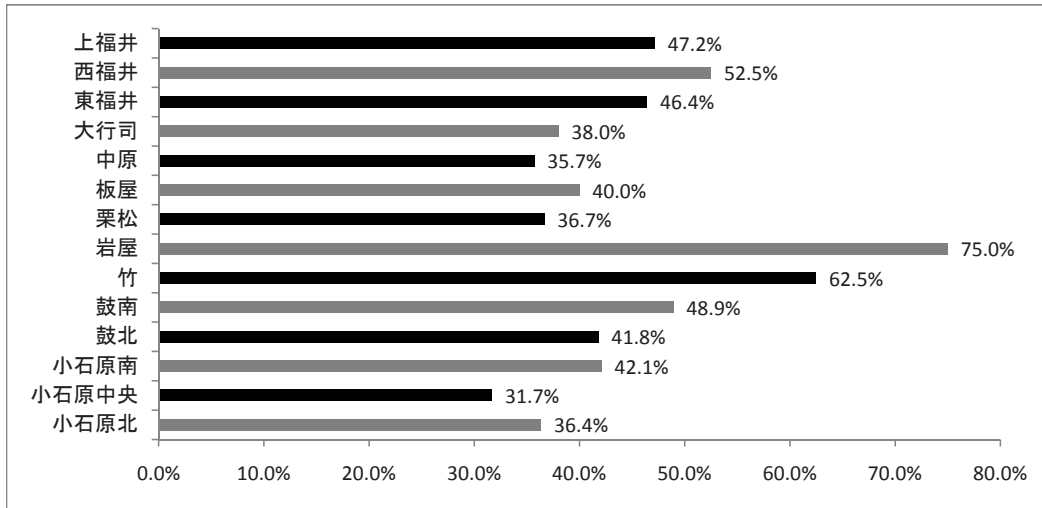

平成22年度 年齢別受診率(男女別)

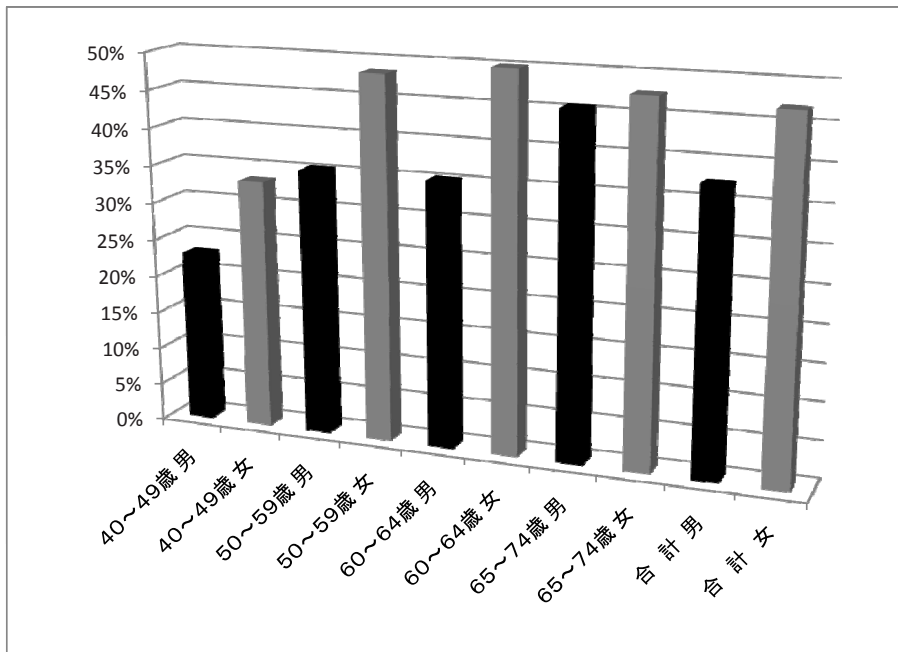

お問い合わせ:

東峰村役場 小石原庁舎 住民福祉課 国松保健師 電話: 74 - 2311